

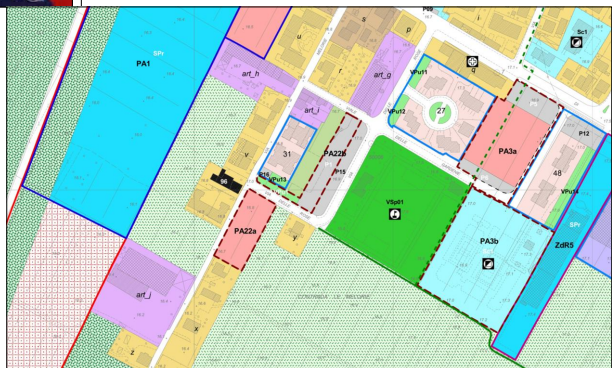

COMUNE DI PONSACCO

PROVINCIA DI PISA



Arch. Stefano Casali

via Carducci, 62/E - loc. "La Fontina"-Ghezzano
56121, San Giuliano Terme

Tel. / Fax. 050.8753730 - Cell. 333.9440779

e-mail: stefano.casali.arch@gmail.com

Collaboratori: Perito Edile Ricci Giulio - Perito Edile Bertolini Roberto -
Geometra Luisi Francesca

Oggetto: PIANO UNITARIO CONVENZIONATO - Ambito 2b - Aree di
espansione di nuova previsione - EX PA22 - PONSACCO - LE
MELORIE

Ubicazione: Comune di Ponsacco - Via delle Melorie

Proprietà: Barbato - Casali

Lottizzanti:

5

OPERE DI URBANIZZAZIONE

Particolari costruttivi

Scala:
1:50

Data:
Marzo 2018

PLANIMETRIA GENERALE SCALA 1:500

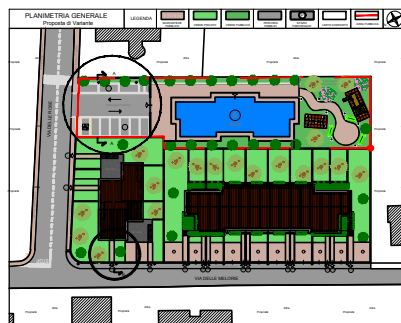

PARTICOLARE PIANTA PARCHEGGIO PUBBLICO SCALA 1:200

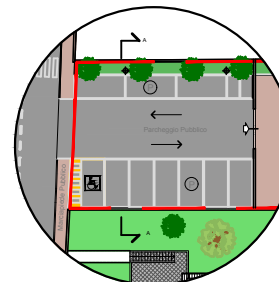

PERCORSO PEDONALE CON ILLUMINAZIONE SCALA 1:50

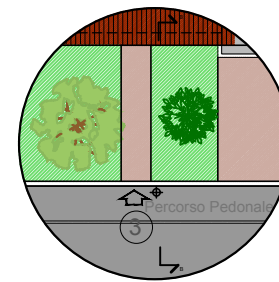

PARTICOLARE PARCHEGGIO SEZIONE A-A SCALA 1:50

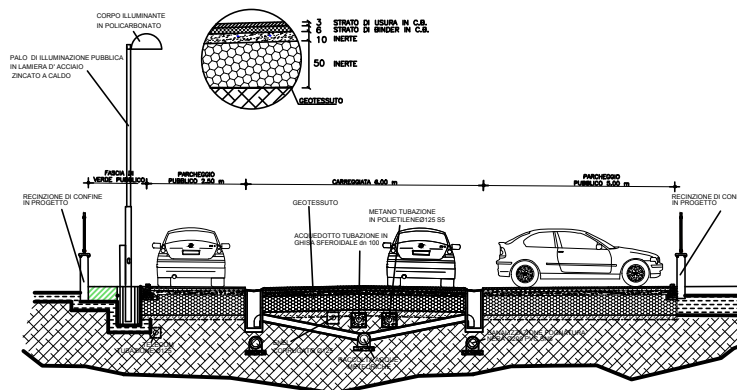

PERCORSO PEDONALE CON ILLUMINAZIONE SEZIONE B-B SCALA 1:50

